Pérennité d'un compte (mail ou identifiant) vers le médiacentre

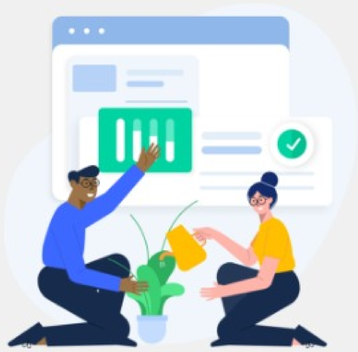

L'élève a déjà un compte Pix avec un mail ou un identifiant et vous souhaitez qu'il accède désormais à Pix via le médiacentre (GAR) de l'ENT

01. Importer le fichier XML depuis le menu élèves

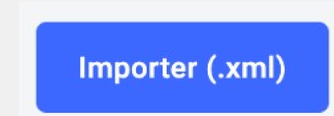

Un administrateur doit importer ou réimporter le fichier afin que tous les élèves soient présents dans le menu élèves

02. Lier le compte existant (mail, identifiant) au nouvel établissement

L'élève se connecte à son compte existant (mail, id) et suit un parcours, par exemple le parcours de rentrée en entrant le code dans "J'ai un code". Il est alors lié au nouvel établissement.

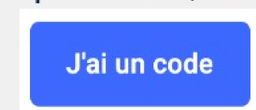

Son mode de connexion (mail, identifiant) apparaît donc dans le menu élèves de Pix Orga.

- L'élève peut réinitialiser son mdp depuis "mot de passe oublié" (mail).
- L'enseignant peut réinitialiser les mots de passe depuis Pix Orga

03.

Une fois que le mode de connexion "mail" ou "identifiant" est apparu dans Pix Orga, dire à l'élève de **rejoindre le médiacentre**. Il se rend pour cela dans son ENT et clique sur Pix dans le médiacentre

04. Pix lui indique qu'il a déjà un compte et l'invite à s'y connecter

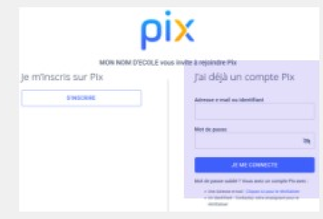

Il est alors déconnecté du médiacentre et arrive sur une fenêtre de connexion.
Il doit alors se reconnecter avec son compte mail ou identifiant.

Les 2 modes de connexion sont associés.
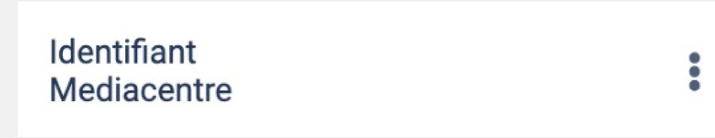
Le double-accès médiacentre / (mail ou identifiant) est alors effectif !