

Concevoir les emplois du temps pour prendre en compte les élèves à emploi du temps particulier (ULIS,UPE2A...) et les groupes (Devoirs faits, AP...)

 **Le bon affichage des emplois du temps dans l'ENT nécessite de respecter certaines contraintes de saisie.**

Table des matières

A. Vocabulaire EDT	1
B. Conditions à remplir pour un bon affichage dans l'ENT	1
C. Procédure pour créer des groupes	3
D. Gestion des élèves ULIS (ou UPE2A)	4
E. Gestion des élèves pour DEVOIRS FAITS	7

A. Vocabulaire EDT

- **Classe** : Il s'agit de la division déclarée dans la Base élève SIECLE. Elle contient les élèves de la division.
- **Partie de classe** : Il s'agit d'un regroupement d'élève qui suivent un ensemble de cours dans la classe.
Par exemple : "3EME2_ang1" regroupe les élèves de 6E2 qui suivent la langue vivante 1 en Anglais avec Mme Dupont
- **Partition** : Il s'agit d'un regroupement de parties, utilisé pour la classification. On ne peut pas rattacher d'élèves à une partition.
Par exemple : "LV1" contient toutes les parties des enseignements de LV1
- **Groupe** : Il rassemble des parties de classe. Ces parties peuvent provenir de plusieurs classes.
Par exemple : "3EME_LCA" regroupe, via les parties, les élèves des classes de troisième qui suivent l'option latin.

B. Conditions à remplir pour un bon affichage dans l'ENT

 **Les ENT (comme les applications nationales ou académiques) exploitent les classes et les groupes mais pas les parties de classe.**

CONDITION n°1 : Les cours doivent être positionnés sur des classes ou des groupes

- **Pour un bon affichage dans l'ENT, les cours doivent obligatoirement être positionnés :**

- **sur des classes**

(ex. Le cours de Mathématiques est positionné sur la classe de "3EME1")

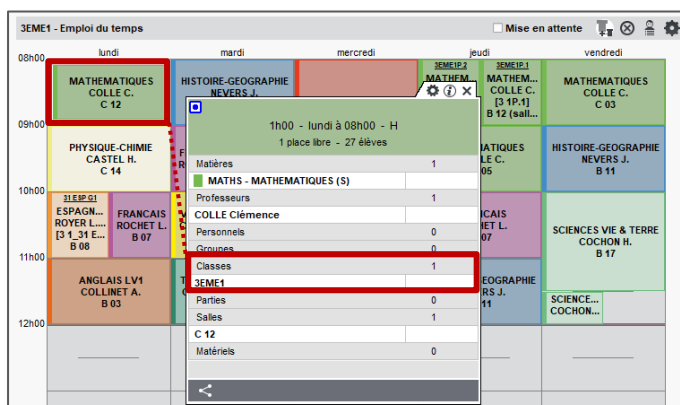

Classe	Parties	Salles	Matériels
3EME1	0	1	0

- sur des groupes (qui regroupent des parties)

- Les cours positionnés uniquement sur des parties ne s'afficheront pas dans l'ENT :

Ce cours est positionné uniquement sur la partie <3EME1>3EME1P.1.

Il ne s'affichera pas dans l'emploi du temps ENT.

Cette partie doit être dans un groupe pour s'afficher sur l'ENT.

CONDITION n°2 : Les groupes doivent être peuplés

Il est donc nécessaire de vérifier que les parties de classes qui vont composer les groupes sont bien peuplées.

Dans cet exemple, Les 2 parties "4EME1FRAN_1" et "4EME1FRAN_2" ne sont pas peuplées car elles sont susceptibles de changer chaque semaine.

- ⇒ Les cours ne s'afficheront pas dans l'ENT.

Nom	Eff. sai.	Nb. élè	Niveaux	MEF
3EME6	27	23	3EME	3EME
4EME1	25	27	4EME	4EME
Dédoublement				
FRANC				
4EME1FRAN_1	-	-		
4EME1FRAN_2	-	-		
HI-GE				
MATHS				
OPTION				



Si la composition des groupes change chaque semaine :

- Effectuez une 1^{ère} répartition des élèves dans les parties, de manière à créer les séances dans l'ENT.
- Vous pouvez ensuite modifier chaque semaine la composition des parties.

C. Procédure pour créer des groupes

Il existe plusieurs solutions pour créer des groupes et les peupler des différentes parties de classe.

SOLUTION n°1 : Créer un groupe, y ajouter des parties

C'est la solution à privilégier, car vous pouvez choisir le nom à donner.

1. Dans la partie "emploi du temps", cliquez sur l'onglet "Groupes", puis sur l'icône 
2. Cliquez sur le lien "Créer un groupe" et nommez-le.
3. Cliquez sur le lien "Ajouter une composante" pour ajouter les différentes parties à intégrer dans le groupe.

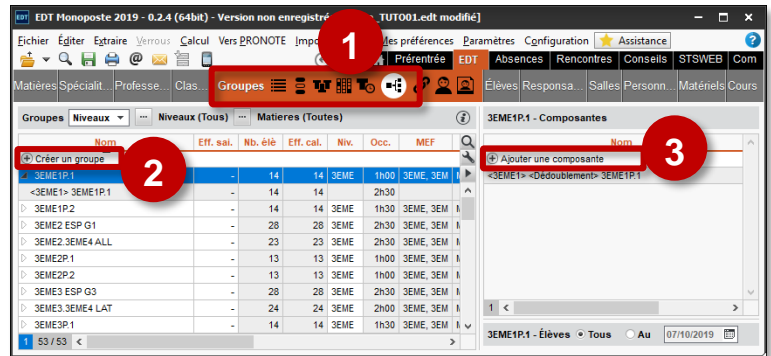

SOLUTION n°2 : Générer des groupes pour Pronote

Cette procédure permet de créer automatiquement la totalité des groupes et d'y placer les parties.

1. Ouvrez l'onglet "Cours"
2. Cliquez sur le menu "Editer > Tout sélectionner sur la liste"
3. Cliquez sur le menu "Editer > Générer les groupes pour Pronote" pour transformer automatiquement les parties de classe en groupes.

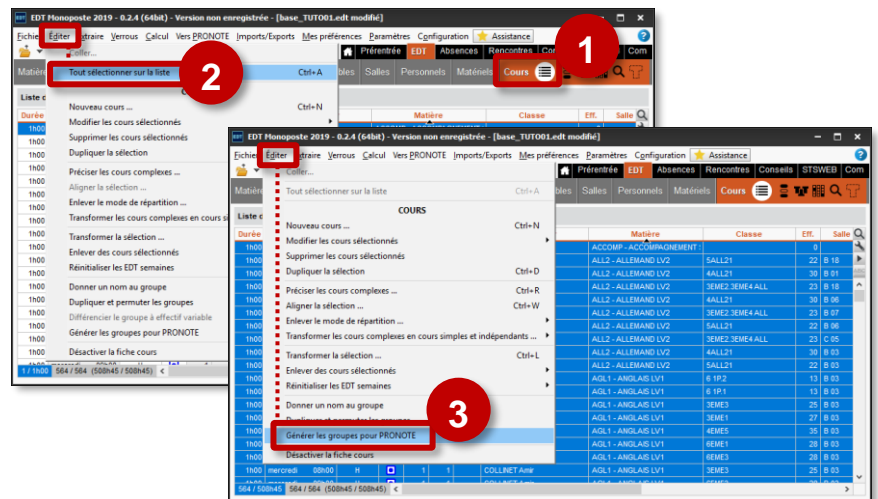

 Cette solution est très rapide, mais les noms des groupes sont générés automatiquement. Il est donc conseillé d'aller vérifier les noms des groupes (onglet "Groupes") et de les modifier si besoin.

⇒ Vérifiez ensuite que les cours sont bien positionnés sur un groupe :

Si ce n'est pas le cas (notamment avec la solution n°1) :

1. Cliquez sur le cours
2. Dans la fiche du cours, Ajoutez un groupe
3. Identifiez le bon groupe et validez
4. Vous pouvez vérifier que les parties qui composent le groupe sont les bonnes.

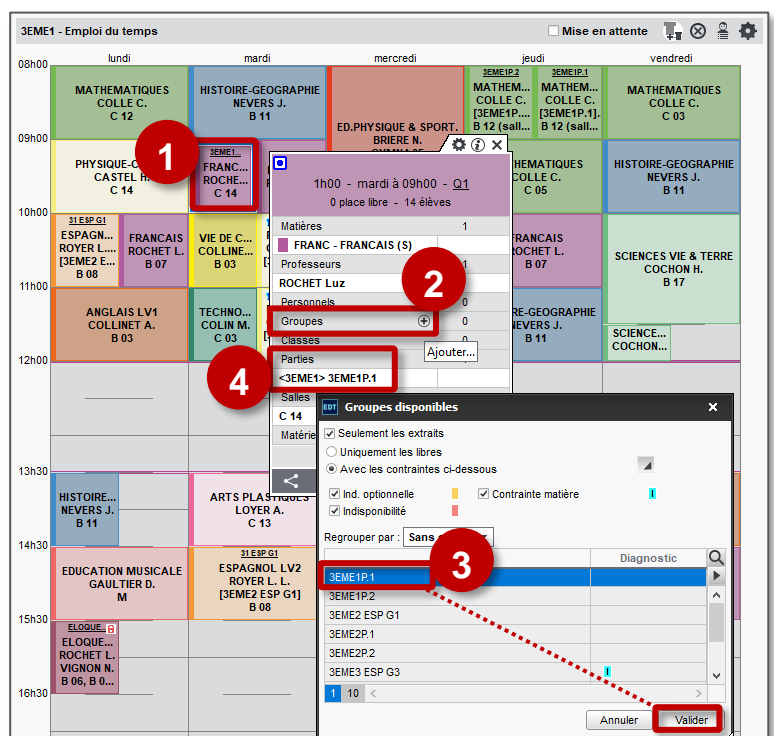

D. Gestion des élèves ULIS (ou UPE2A)



Texte réglementaire :

"Les élèves bénéficiant de l'Ulis sont des élèves à part entière de l'établissement scolaire, leur classe de référence est la classe ou la division correspondant approximativement à leur classe d'âge, conformément à leur projet personnalisé de scolarisation (PPS). Ils bénéficient de temps de regroupement autant que de besoin" (circulaire n° 2015-129 du 21-8-2015 MENESR - DGESCO A1-3)

⇒ Les élèves ULIS doivent bien être affectés à leur classe. **Il n'est pas possible de créer une classe spécifique ULIS. NE PAS TENIR COMPTE DE LA PRECONISATION D'INDEX-EDUCATION.**

1. Affectez les élèves à leur classe
2. Créez une partition "CLASSE"
3. Créez des parties :

- Une partie correspondant aux élèves non-ULIS
- Une partie pour chaque élève à besoin spécifique

Dans l'exemple, la classe 3EME1 (28 élèves) comporte 3 parties :

- La partie 3E1 (26 élèves)
- Deux parties correspondant à chacun des élèves ULIS

SOLUTION n°1 : Créer un groupe, y ajouter des parties

4. Dans la partie "emploi du temps", Cliquez sur l'onglet "Groupes", puis sur l'icône
5. Cliquez sur le lien "Créer un groupe" et nommez ce groupe.
6. Cliquez sur le lien "Ajouter une composante" pour ajouter les différentes parties à intégrer dans le groupe.

Dans l'exemple, 5 groupes ont été créés, pour préparer toutes les situations :

- Le groupe "3E1" (sans les élèves ULIS)
- 2 groupes avec seulement un élève ULIS
- 2 groupes avec le groupe-classe+1 élève ULIS (=> Le groupe "3E1+Provence" regroupe 2 parties)

7. Sur les emplois du temps, identifiez le groupe qui assistera au cours.



Il faudra aussi créer des groupes correspondant aux différents regroupements ULIS.

SOLUTION n°2 : Générer des groupes pour Pronote

4. Sur chacun de vos cours, positionnez les parties

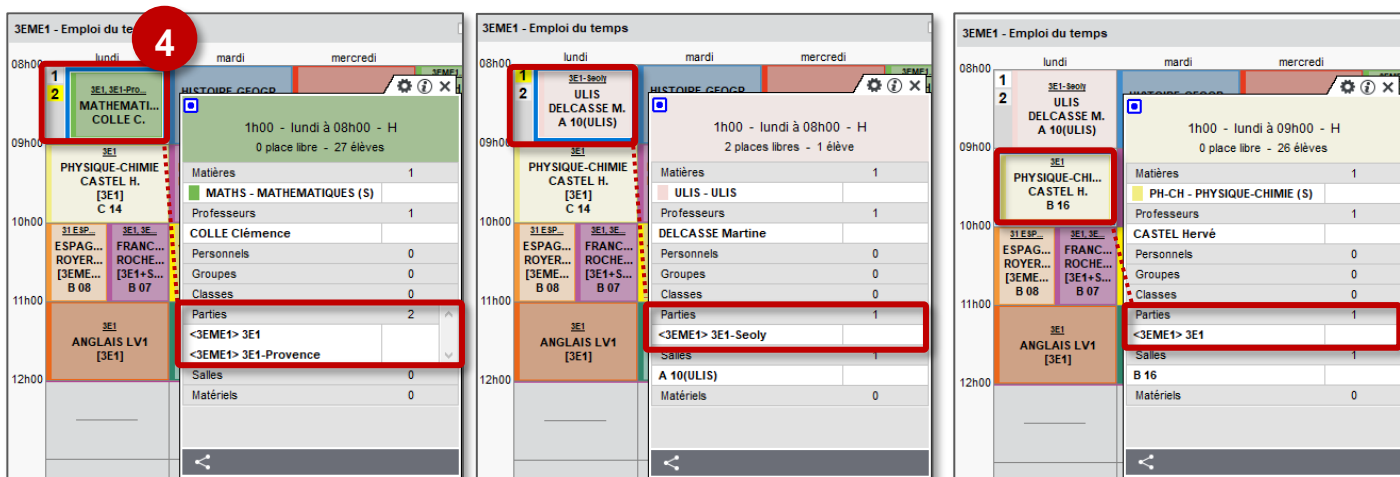

5. Ouvrez l'onglet "Cours"

6. Cliquez sur le menu "Editer" ➤ **Tout sélectionner sur la liste**

7. Cliquez sur le menu "Editer" ➤ **Générer les groupes pour Pronote** pour transformer automatiquement les parties de classe en groupes.

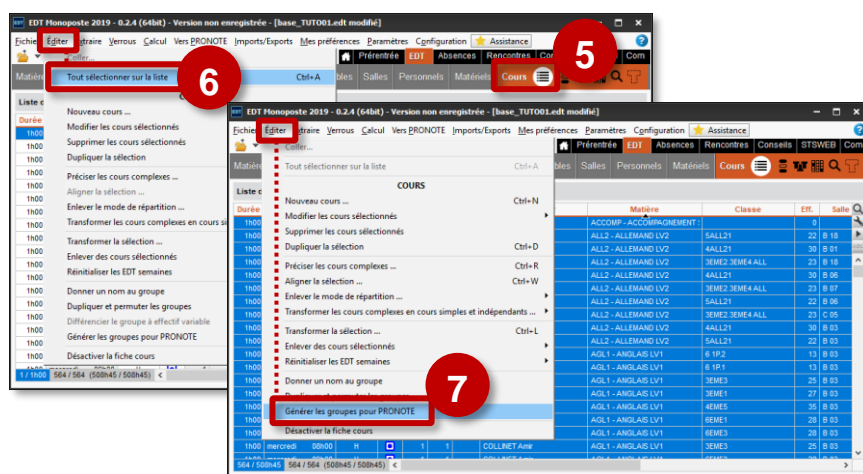

8. Cliquez l'onglet "Groupes" et renommez les différents groupes qui ont été créés automatiquement.

⇒ Sur les Fiches descriptives de chaque cours, le groupe doit désormais figurer.

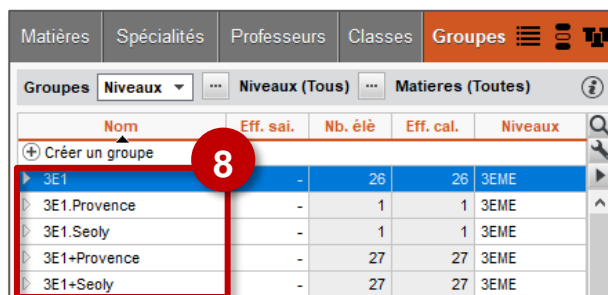
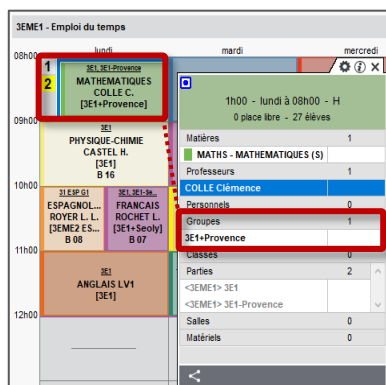

 Il est possible d'anonymiser l'affichage des parties et des groupes ULIS :

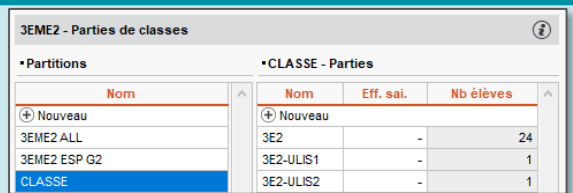

GESTION DES EVALUATIONS (pour les établissements qui utilisent la solution de vie scolaire Kosmos)

Suite à l'import de l'emploi du temps, vous allez devoir générer des services d'évaluation, cela signifie que chaque service d'enseignement va créer un service d'évaluation.

Méthode 1 :

- Désactiver tous les services d'évaluation concernant les élèves ULIS (les services d'évaluation sur des groupes)
- Créer manuellement des services d'évaluation pour chaque matière sur la classe entière, en mettant le coordonnateur ULIS comme co-évaluateur du service d'enseignement.

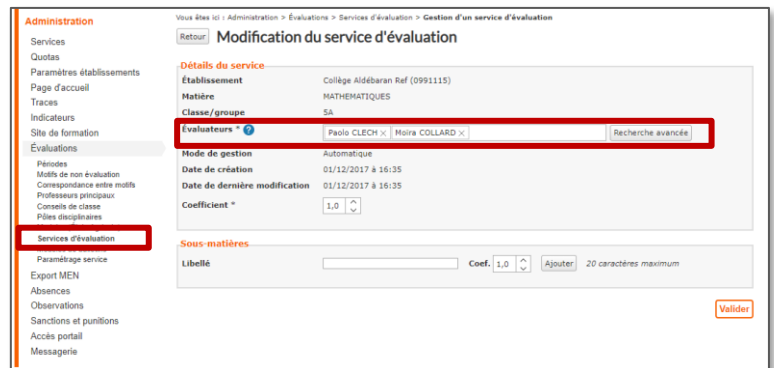

Administration

Vous êtes ici : Administration > Évaluations > Services d'évaluation > Gestion d'un service d'évaluation

Retour **Modification du service d'évaluation**

Détails du service

Établissement Collège Aldebaran Ref (0991115)

Matière MATHÉMATIQUES

Classe/groupe SA

Évaluateurs * Papio CLECH < Moira COLLARD > Recherche avancée

Mode de gestion Automatique

Date de création 01/12/2017 à 16:35

Date de dernière modification 01/12/2017 à 16:35

Coefficient * 1,0

Sous-matières

Libellé Coef. 1,0 Ajouter 20 caractères maximum

Valider

Attention : les devoirs n'étant pas forcément les mêmes, il existe des possibilités d'incohérences dans les relevés d'évaluations et dans la moyenne.

Méthode 2 :

Pour chaque matière,

- Vous ne laissez activé que le service d'évaluation positionné sur le groupe "Classe sans ULIS" et vous créez manuellement le service lorsque celui-ci n'existe pas.
- Vous créez manuellement un service d'évaluation par matière positionné sur le groupe ULIS. (en ajoutant si nécessaire le coordinateur ULIS comme co-évaluateur).

La moyenne par matière ne sera donc pas impactée par les évaluations des ULIS.



Vous êtes ici : Administration > Évaluations > Services d'évaluation

Liste des services d'évaluation

Filtres

Établissement Tous Classe/ Groupe Tous Matière Toutes État Tous

Pour la sélection... Ok

Générer les services **Créer un service**

	Classe/Grou...	Matière	Enseignants	Coeff	Sous-matières	Date de modif	Modules	Actions
<input checked="" type="checkbox"/>	3A	MATHÉMATI...	COLLE Clémence	1		08/10/2019 à 08:16		

E. Gestion des élèves pour DEVOIRS FAITS

1. Créez une partition "élèves" dans chaque classe : dans l'onglet "Classe", menu partitions, cliquez-droit sur la classe et sélectionnez "Créer la partition élèves".

2. EDT a créé automatiquement une partie par élève.

3. Créez les cours de "Devoirs faits" sur le créneau prévu, avec les enseignants, et la salle.

4. Ajoutez les parties des élèves concernés

5. Dans l'onglet "COURS", extraire tous les cours puis dans le menu "Editer > Générer les groupes pour Pronote". Cela donnera un nom à tous les groupes créés.

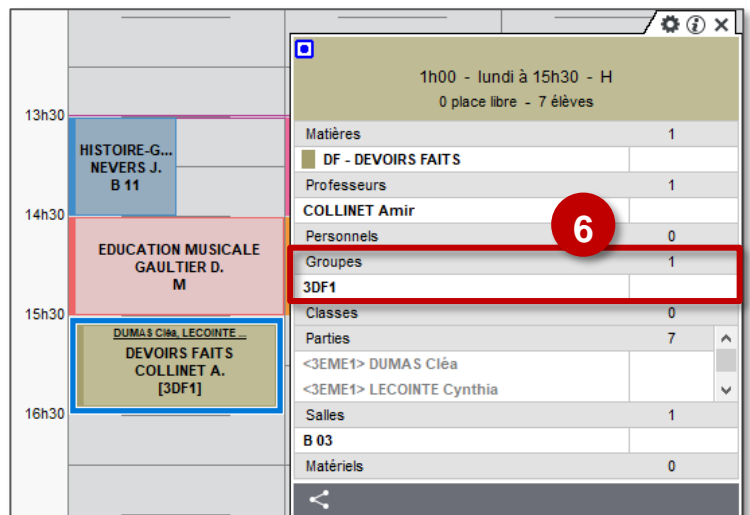
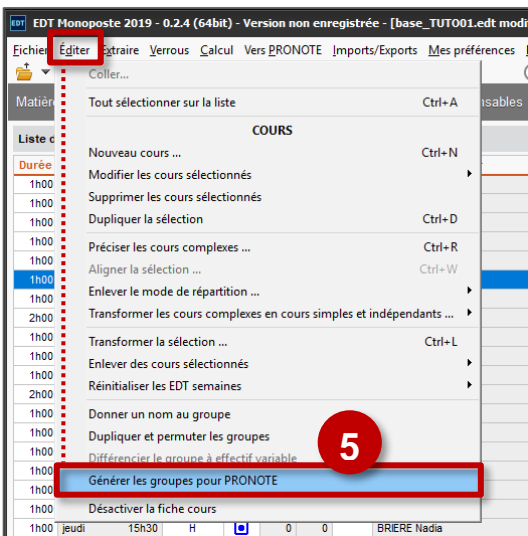
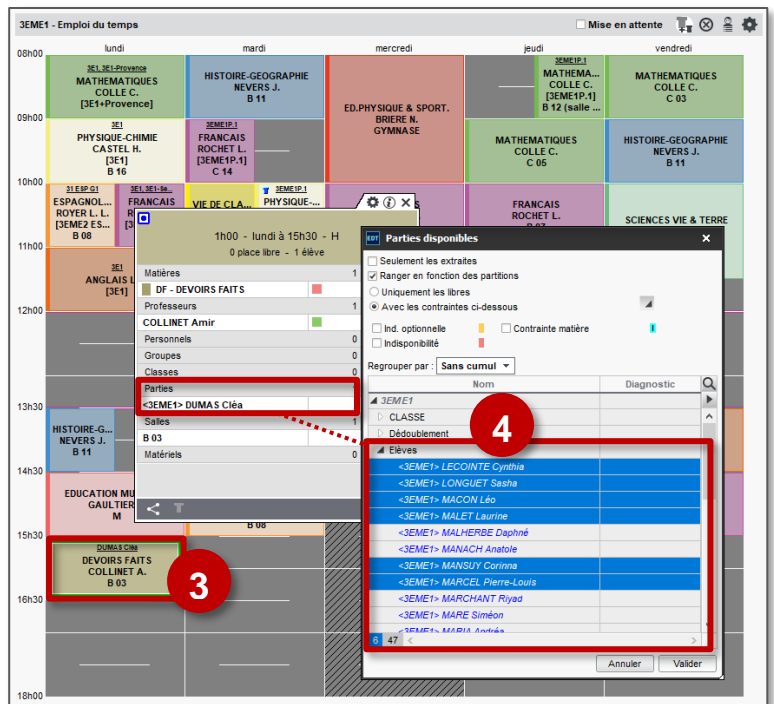
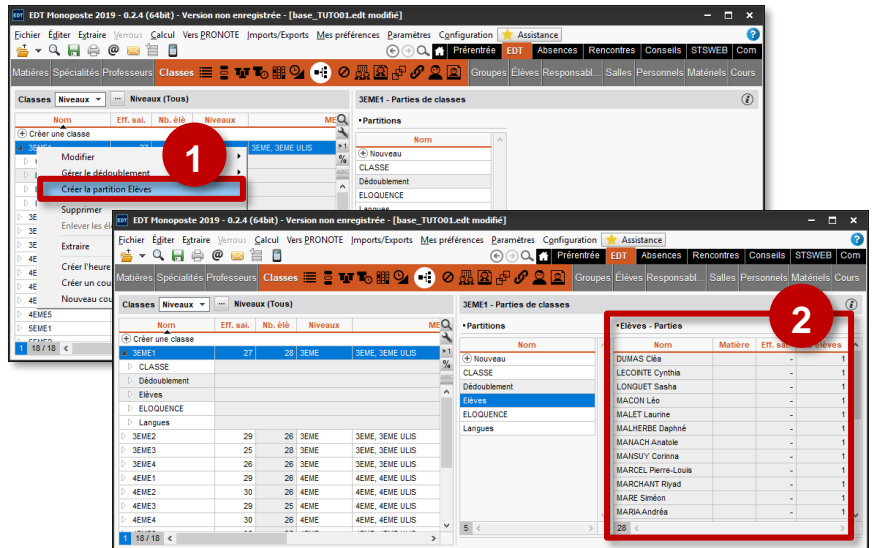

6. Les fiches-cours doivent bien faire apparaître un groupe.

Il est possible de renommer les groupes pour avoir un affichage cohérent (onglet "Groupes")